DORMIR À POINGS FERMÉS
sur la Destination Loue Lison

Destination Loue Lison
ORNANS | ARC-ET-SENANS

ÉDITO

Choisir de séjourner chez nous, c'est la garantie de passer de **douces nuits**, de faire de **jolis rêves**, de **dormir à poings fermés** et de **profiter du calme** de la Destination Loue Lison !

Hébergements **insolites**, **hôtels** de charme, **chambres d'hôtes** de qualité, **gîtes** pour se retrouver en famille, **campings** en pleine nature... les possibilités sont nombreuses sur la Destination Loue Lison !

Que ce soit pour un **weekend**, une **semaine** ou plus, vous trouverez forcément l'hébergement qui correspond à vos envies et votre budget pour votre séjour chez nous.

Les pictogrammes

- Langues parlées
- Qualité tourisme
- Logis de France
- Gîtes de France
- Bienvenue à la ferme
- Clef Verte
- CléVacances
- Fleurs de Soleil
- Camping Qualité
- Ecolabel européen
- Grande Traversée du Jura
- WIFI
- SPA
- Piscine
- Parking
- Ascenseur
- Restaurant ou table d'hôtes
- Animaux acceptés
- Chèque vacances
- Vacaf

TAXE DE SÉJOUR

À la fin de votre séjour, votre hébergeur vous demandera de vous acquitter de la taxe de séjour, sauf si vous avez réservé sur une plateforme de réservation.
Elle est à régler en supplément du coût de l'hébergement et varie suivant la catégorie de ce dernier.
Cette taxe permet d'investir dans le développement touristique du territoire.

Un conseil ? Un bon plan ? Une question ?

Nos experts locaux se feront un plaisir de répondre à toutes vos questions !

7 rue Pierre Vernier | Ornans
32 Grande Rue | Arc-et-Senans

+33 (0)3 81 62 21 50
contact@destinationlouelison.com
www.destinationlouelison.com

HÔTELS

Posez vos valises et passez des vacances tranquilles...

Le Champ des Lys

★★★

15 D Grande Rue
25330 AMANCEY
Tél : 03 81 86 58 77
lechampdeslys.com

7 chambres

Hôtel à Amancey à proximité de la maison Courbet surplombant les Vallées de la Loue et du Lison.
Chambre double : 58 € - 63 €
Demi-pension : 82 € - 85 €
Pension complète : 91 € - 93 €
Petit-déjeuner : 8,50 € - 14 €

Hôtel de la Saline Royale

★★★

Grande Rue
25610 ARC-ET-SENANS
Tél : 03 81 54 45 17
hotelsalineroyale.com

31 chambres

Un des rares sites inscrits au Patrimoine Mondial de l'UNESCO à proposer aux visiteurs de pouvoir y séjourner.
Chambre double : à partir de 115 €
Petit-déjeuner : à partir de 10 €

Chez Gervais

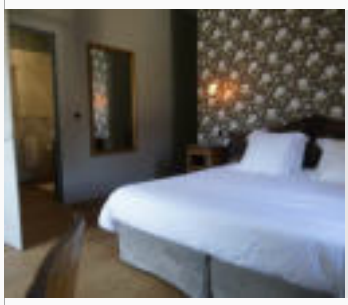

2 rue de l'Église
25440 CHENECEY-BUILLON
Tél : 03 81 87 60 36
chezgervais.fr

10 chambres

Un hôtel de grand standing de 1780 magnifiquement rénové, un petit paradis au bord de la Loue.
Chambre double : à partir de 120 €
Demi-pension : à partir de 120 €
Pension complète : à partir de 160 €
Petit-déjeuner : à partir de 11 €

La Cascade

★★★

4 route des Gorges de Nouailles
25920 MOUTHIER-HAUTE-PIERRE
Tél : 03 81 60 95 30
hotel-lacascade.fr

18 chambres

Un accueil de grande qualité, une cuisine inventive, une vue panoramique depuis le balcon de chaque chambre.
Chambre double : à partir de 76 €
Demi-pension : à partir de 72 €
Pension complète : à partir de 92 €
Petit-déjeuner : à partir de 11 €

Hôtel de France

★★★

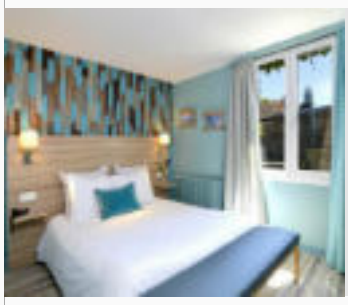

51/53 rue Pierre Vernier
25290 ORNANS
Tél : 03 81 62 24 44
hoteldefrance-ornans.com

23 chambres - 1 suites

Belle maison fleurie en cœur de ville face au musée Courbet, pour vivre un agréable séjour.
Chambre double : 99 € - 109 €
Demi-pension : 175 € - 185 €
Petit-déjeuner : à partir de 14 €

Hôtel de la Vallée

★★

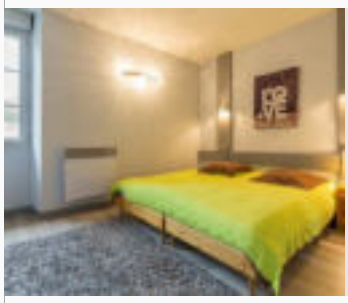

39 Avenue Wilson
25290 ORNANS
Tél : 03 81 62 40 43
hotel-ornans.fr

15 chambres - 2 suites

L'hôtel possède un parking privé et surveillé, il est possible de louer des vélos pour la saison 2022.
Chambre double : 52 € - 69 €
Demi-pension : à partir de 80 €
Petit-déjeuner : 7 € - 9 €

La Table de Gustave

★★★

11 rue Jacques Gervais
25290 ORNANS
Tél : 03 81 62 16 79
latabledegustave.fr

28 chambres

Venez profiter du confort douillet de nos 28 chambres et de notre espace Bien-être et détente dans une ambiance contemporaine.
Chambre double : à partir de 60 €
Demi-pension : à partir de 66 €
Pension complète : à partir de 92,50 €
Petit-déjeuner : à partir de 9,50 €

L'Edgar

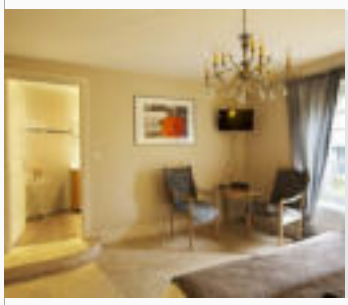

10 rue Edgar Faure
39600 PORT-LESNEY
Tél : 03 84 73 82 97
Tél : 06 80 98 41 80
ledgar-hotel-restaurant.fr

9 chambres

L'Edgar, à 7 km de la Saline royale : on y dort, on s'y restaure et on profite de belles soirées.
Chambre double : à partir de 80 €
Demi-pension : à partir de 98,50 €
Pension complète : à partir de 110 €
Petit-déjeuner : à partir de 10 €

MAISONS D'HÔTES

Profitez de la convivialité de vos hôtes...

Le Petit Roche

Rue des Forges
25610 ARC-ET-SENANS
Tél : 06 72 85 05 35

5 chambres - 11 personnes

Découvrez cette maison de Maître à l'abri des regards sur un parc d'un hectare avec son sous-bois.
2 personnes : 75 € - 85 €
Table d'hôtes : à partir de 25 €

Maison d'hôtes Arc-en-Sel

36 Grande Rue
25610 ARC-ET-SENANS
Tél : 09 54 06 55 47
Tél : 06 01 11 90 08

5 chambres - 12 personnes

2 personnes : 75 € - 130 €

Le Lac d'amour

27 Grande Rue
39380 CHISSEY SUR LOUE
Tél : 03 84 37 79 17
Tél : 06 08 47 18 14
lacdamour.net

4 chambres - 8 personnes

Proche de la Saline royale d'Arc-et-Senans, des vignobles, de la Loue et de la forêt, nous vous reverrons ensuite dans nos chambres spacieuses.
1 personne : à partir de 50 €
2 personnes : à partir de 65 €
Personne supplémentaire : à partir de 20 €

Auprès des Vignes

1 chemin des Vignes
25580 ECHEVANNES
Tél : 03 81 59 26 32
aupresdesvignes.fr

2 chambres - 4 personnes

Chambres douillettes dans une ancienne ferme comtoise rénovée entourée de la verdure. Beau panorama à proximité sur la Vallée de la Loue.
1 personne : 42 € - 52 €
2 personnes : 60 € - 70 €
Personne supplémentaire : à partir de 20 €

Chez Gisèle et Bernard

Le Rondeau
25580 LAVANS-VUILLAFANS
Tél : 03 81 59 25 84
ferme-rondeau.fr

4 chambres - 14 personnes

Cossues, spacieuses et confortables, nos chambres vous feront passer de bons moments au cœur de la nature.
1 personne : à partir de 80 €
2 personnes : à partir de 105 €
Personne supplémentaire : à partir de 25 €
Table d'hôtes : à partir de 15 €

La ferme du Rondeau

Ferme du Rondeau
25580 LAVANS-VUILLAFANS
Tél : 03 81 59 25 84
ferme-rondeau.fr

3 chambres - 8 personnes

Chambres charmantes, au calme, confort et dépaysement assurés !
1 personne : à partir de 70 €
2 personnes : à partir de 90 €
Personne supplémentaire : à partir de 25 €
Table d'hôtes : à partir de 15 €

Chez Nous

16 sur la Place
25930 LODS
Tél : 0041 792 434 382
Tél : 06 50 58 18 85
cheznous-lods.com

6 chambres - 11 personnes

L'ancienne maison de vigneron typique de la vallée de la Loue est située au centre du village de Lods.
1 personne : à partir de 40 €
2 personnes : à partir de 70 €

Au Nid de la Grange Forest

Lieu-dit Grange Forest
Entre Montgesoye et Durnes
25111 MONTGESOYE
Tél : 03 81 59 20 20
Tél : 06 48 20 02 41
grange-forest.com

4 chambres - 13 personnes

Chalet dominant la vallée de la Loue, panorama exceptionnel sur la vallée. Ambiance chaleureuse et conviviale.
1 personne : à partir de 50 €
2 personnes : à partir de 74 €
Personne supplémentaire : à partir de 20 €
Table d'hôtes : à partir de 26 €

La Maison de Léonie

14 Route des Gorges de Nouailles
25920 MOUTHIER-HAUTE-PIERRE
Tél : 06 88 24 40 83

3 chambres - 9 personnes

Cette maison d'hôtes authentique et confortable dans un village pittoresque vous accueille toute l'année dans un cadre chaleureux.
1 personne : à partir de 60 €
2 personnes : à partir de 60 €
Personne supplémentaire : à partir de 15 €

Villa Meyriem

10 rue Ernest Reyer
25920 MOUTHIER-HAUTE-PIERRE
Tél : 06 78 80 78 39
villameyriem.fr

8 chambres - 15 personnes

Demeure remarquable . nichée dans la haute vallée de la Loue. De la chambre spacieuse au dortoir à 40€ le lit. Suite avec kitchenette.
2 personnes : 50 € - 110 €
Table d'hôtes : 11 € - 18 €

Maison d'hôtes les Greniers

6 rue des Vallières
25440 MYON
Tél : 03 81 26 06 30
greniersdeschateaux.com

5 chambres - 15 personnes

Vous aimez les vieilles pierres, l'atmosphère champêtre ? Bienvenue dans cet ancien corps de ferme qui garde précieusement l'âme des grand-parents.
1 personne : 70 € - 75 €
2 personnes : 70 € - 75 €
Personne supplémentaire : à partir de 17 €
Table d'hôtes : 17 € - 27 €

À l'Ombre du Château

6 rue du Château
25330 NANS-SOUS-SAINTE-ANNE
Tél : 03 81 53 19 73, 06 35 38 40 11
ombre-du-chateau-maison-hotes-nans-sous-sainte-anne-doubs.fr

L'esprit authentique de la demeure se mêle au confort d'aujourd'hui. Petit déjeuner avec produits régionaux.
1 personne : 93 € - 127 €
2 personnes : 93 € - 127 €
Personne supplémentaire : à partir de 25 €

La Ferme des Ravières

16 Les Ravières
25390 ORCHAMPS-VENNES
Tél : 03 81 43 54 87, 06 33 58 02 35
giteschambreshotes.com

5 chambres - 15 personnes

Belle ferme comtoise décorée avec goût et authenticité, chambres très spacieuses et confortables.
1 personne : à partir de 50 €
2 personnes : à partir de 60 €
Personne supplémentaire : à partir de 12 €
Table d'hôtes : à partir de 10 €

Au sanglier qui fume

Chemin de la Tuilerie
25290 ORNANS
Tél : 09 87 88 52 28

1 chambre - 3 personnes

Hébergement des pèlerins de la Via Francigena et des randonneurs dans un chalet, en pleine nature.
1 personne : à partir de 15 €

L'Atelier du Peintre

37 place Courbet
25290 ORNANS
Tél : 09 80 44 94 86
Tél : 06 33 69 64 99
latelierdupeintre-ornans.com

3 chambres - 11 personnes

Chambres personnalisées en plein centre, à proximité du musée Courbet. Accueil chaleureux et convivial.
1 personne : 80 € - 90 €
2 personnes : 80 € - 90 €
Personne supplémentaire : à partir de 20 €
Table d'hôtes : à partir de 30 €

Le Jardin de Gustave

28 rue Edouard Bastide
25290 ORNANS
Tél : 03 63 01 59 87
Tél : 06 37 47 75 48
lejardindegustave.org

4 chambres - 12 personnes

Maison de Maître entièrement rénovée, située en bord de Loue. Décoration raffinée, de charme et moderne.
1 personne : à partir de 95 €
2 personnes : à partir de 95 €
Personne supplémentaire : à partir de 30 €
Table d'hôtes : à partir de 30 €

Les Hauts d'Ornans

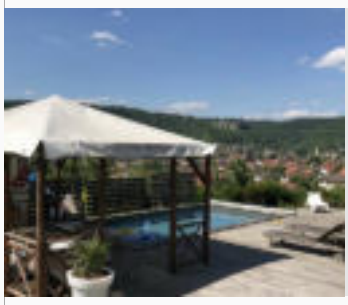

5 rue du Champ du Cerf
25290 ORNANS
Tél : 06 70 37 42 19
leshautsdornans.com

3 chambres - 7 personnes

Maison de style avec piscine et spa, ouverte sur un jardin avec vue panoramique sur les falaises et Ornans.
2 personnes : 95 € - 110 €
Personne supplémentaire : à partir de 15 €

Les Tanneries

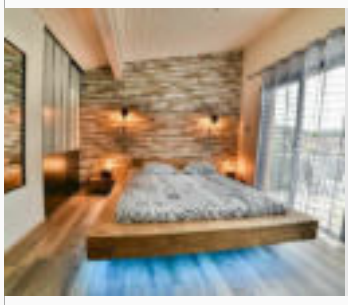

3 ruelle des Tanneries
25290 ORNANS
Tél : 06 61 43 89 44
les-tanneries.com

2 chambres - 6 personnes

Deux chambres d'hôtes entièrement rénovées, une terrasse avec jacuzzi pour vous évader le temps d'une nuit.
2 personnes : à partir de 110 €

Chez Lucie

10 Rue Edgar Faure
39600 PORT-LESNEY
Tél : 03 84 73 82 97

5 chambres - 12 personnes

1 personne : à partir de 75 €
2 personnes : à partir de 90 €

GÎTES & MEUBLÉS

Pour des vacances qui riment avec indépendance...

Chez René Prost

9 rue des Communaux
25610 ARC-ET-SENANS
Tél : 03 39 25 01 29

1 chambre - 2 personnes

Gîte aménagé dans une belle maison ancienne dans une impasse, à l'écart du centre du village.
Semaine : 190 € - 220 €
Ménage : à partir de 30 €

Gîte - Les Gentianes

Le Besongey
25520 ARC-SOUS-CICON
Tél : 09 71 28 30 73
Tél : 06 31 54 38 69
gite-ferme-doubs.com

2 chambres - 4 personnes

Gîte à la campagne

★★

15 rue de la Fontaine
25440 BARTHERANS
Tél : 06 87 31 70 39

3 chambres - 6 personnes

Appartement dans maison à la campagne pouvant accueillir jusqu'à 6 personnes.
Semaine : 300 € - 650 €

Gîte de la Fontaine

★

15 rue de la Fontaine
25440 BARTHERANS
Tél : 03 81 63 75 77
Tél : 06 87 31 70 39

1 chambre - 2 personnes

Appt 2 personnes à la campagne, terrasse couverte, entre Doubs et Jura, Lison et Loue. Prox. Mt Poupet, Salins...
Nuitée : 32 € - 48 €
Semaine : 180 € - 300 €

Les Montagnes

★★

3 rue de Salins
25330 BOLANDOZ
Tél : 06 70 18 65 57

4 chambres - 6 personnes

Maison spacieuse, cosy et toute équipée dans un petit village proche de la montagne et vallée de la Loue.
Nuitée : à partir de 80 €
Semaine : à partir de 490 €

Les Gîtes de l'Orée du Bois - Blue Music

★★★★

3 rue des Merisiers
25320 BOUSSIERES
Tél : 03 81 66 09 12
Tél : 07 81 00 79 41
lesgitesdubois.fr

2 chambres - 4 personnes

Dépaysez-vous en plongeant dans l'univers Blue Music à seulement deux pas de Besançon.
Nuitée : 91 € - 145 €
Semaine : 370 € - 645 €
Ménage : à partir de 50 €
Draps : à partir de 6 €

Les Gîtes de l'Orée du Bois - La Vouivre

★★★

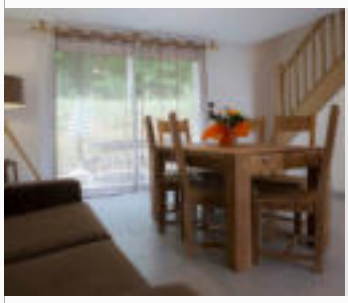

3 rue des Merisiers
25320 BOUSSIERES
Tél : 03 81 66 09 12
Tél : 07 81 00 79 41
lesgitesdubois.fr

2 chambres - 4 personnes

Découvrez la légende de la Vouivre en séjournant dans notre gîte flambant neuf, près de Besançon.
Nuitée : 85 € - 129 €
Semaine : 315 € - 545 €
Ménage : à partir de 50 €
Draps : à partir de 6 €

Les Gîtes de l'Orée du Bois - Le Loup Gris

★★★

3 rue des Merisiers
25320 BOUSSIERES
Tél : 03 81 66 09 12
Tél : 07 81 00 79 41
lesgitesdubois.fr

2 chambres - 4 personnes

Profitez de notre gîte 3 étoiles neuf, tout confort, à deux pas de Besançon en lisière de la forêt.
Nuitée : 85 € - 129 €
Semaine : 315 € - 545 €
Ménage : à partir de 50 €
Draps : à partir de 6 €

Les Gîtes de l'Orée du Bois - Nuage Rouge

★★★★

3 rue des Merisiers
25320 BOUSSIERES
Tél : 03 81 66 09 12
Tél : 07 81 00 79 41
lesgitesdubois.fr

2 chambres - 4 personnes

Dépaysez-vous en venant à la rencontre de nos chefs indiens, dans la nature à deux pas de Besançon.
Nuitée : 91 € - 145 €
Semaine : 370 € - 645 €
Ménage : à partir de 50 €
Draps : à partir de 3 €

Les Gîtes de l'Orée du Bois - Vesontio

★★★★

3 rue des Merisiers
25320 BOUSSIERES
Tél : 07 81 00 79 41, 03 81 66 09 12
lesgitesdubois.fr

2 chambres - 4 personnes

Nuitée : 91 € - 145 €
Semaine : 370 € - 645 €
Ménage : à partir de 50 €
Draps : à partir de 6 €

Les Gîtes de l'Orée du Bois - Violet Passion

★★★

3 rue des Merisiers
25320 BOUSSIERES
Tél : 03 81 66 09 12
Tél : 07 81 00 79 41
lesgitesdubois.fr

2 chambres - 4 personnes

Venez apaiser votre esprit dans notre gîte violet totalement équipé à 10 minutes de Besançon.
Nuitée : 85 € - 129 €
Semaine : 315 € - 545 €
Ménage : à partir de 47 €
Draps : à partir de 6 €

Le Détour

27 rue de Besançon
25440 BUFFARD
Tél : 03 81 57 50 77
Tél : 06 32 13 87 89
chambres-hote.com

6 chambres - 15 personnes

Lieu de calme, de détente et de charme, le Détour vous réserve un accueil personnalisé de qualité.
Semaine : 1700 € - 2200 €

Loue et Passion

★★★

16, rue Jean Compagnon
25440 CHOUZELOT
Tél : 06 82 44 49 54

1 chambre - 4 personnes

Appart hôtel " tout confort". Pour séjour d'affaires ou tourisme. Accueil personnalisé et prestations de qualité. Terrasse et parking privatifs.
Nuitée : à partir de 78 €, 91 € - 120 €, 98 € - 120 €
Semaine : 399 € - 590 €
Ménage : à partir de 36 €

Auprès du Verger

★★★★

4 route de Suchaux
25580 ECHEVANNES
Tél : 03 81 59 26 32
aupresduverger.fr

2 chambres - 4 personnes

Authentique demeure comtoise entourée de verdure. Magnifique panorama sur la vallée de la Loue.
Semaine : 460 € - 500 €
Ménage : à partir de 50 €

Gîte le Meilleur Temps

★★★★

1 rue de la Gare
25580 ÉTALANS
Tél : 06 77 74 65 05
gitelemeilleurtemps.com

4 chambres - 8 personnes

Belle maison de caractère, à 12 kilomètres d'Ornans, au calme, dans un parc arboré et clos. Tout confort.
Semaine : 580 € - 790 €
Ménage : à partir de 80 €

Les Îles du Lison

★★★★

2 bis rue du Martinet
25330 ETERNOZ
Tél : 03 81 86 56 33
Tél : 07 87 48 15 78
gite-jardin.fr

3 chambres - 5 personnes

Belle ferme de 1863 dans un écrin de verdure de la vallée du Lison. Gîte de caractère très confortable.
Semaine : 490 € - 690 €
Draps : 8 € - 12 €

Le Closet

★

19 Grande Rue
25330 FERTANS
Tél : 03 81 86 65 20
Tél : 06 88 50 12 63
gite-lecloset.com

7 chambres - 15 personnes

Ancienne ferme comtoise dans une nature verdoyante au sein du massif du Jura.
Semaine : à partir de 926 €
Ménage : à partir de 70 €

Le Ruisseau de la Mée

★★★★

2 B rue de la Scierie
25330 FERTANS
Tél : 03 39 25 01 29

4 chambres - 7 personnes

Très beau chalet confortable, sur grand terrain arboré avec ruisseau, dans un village entre Loue et Lison.
Semaine : 430 € - 715 €
Ménage : à partir de 50 €
Draps : à partir de 10 €

Le Mac Mahon

★★★★

48 route du Fort
25660 FONTAIN
Tél : 06 73 99 66 19
lamaisondufortdefontain.fr

3 chambres - 6 personnes

Superbe appartement dans une maison juchée sur un fort, vue magnifique sur les collines de Besançon et Montagnes du Jura.
Nuitée : 140 € - 200 €
Semaine : 860 € - 990 €
Ménage : 80 € - 100 €
Draps : à partir de 13 €

Le Marulaz

★★★★

48 route du Fort
25660 FONTAIN
Tél : 06 73 99 66 19
lamaisondufortdefontain.fr

2 chambres - 4 personnes

Gîte contemporain et lumineux, vaste terrasse, vue somptueuse sur les Montagnes du Jura.
Nuitée : 110 € - 145 €
Semaine : 640 € - 710 €
Ménage : à partir de 60 €
Draps : à partir de 0

Le Seré de Rivières

★★★★

48 route du Fort
25660 FONTAIN
Tél : 06 73 99 66 19
lamaisondufortdefontain.fr

2 chambres - 4 personnes

Mini-villa lumineuse et élégante, terrasse et terrain de 20 ares, vue superbe sur les Montagnes du Jura.
Nuitée : 120 € - 160 €
Semaine : 700 € - 780 €
Ménage : à partir de 0
Draps : à partir de 0

Chez Léontine

★★★

11 rue Félix Gaffiot
25440 LIESLE
Tél : 03 81 57 48 60
Tél : 06 35 11 22 47
gitechezleontine.eu

2 chambres - 6 personnes

Gîte spacieux dans une ancienne ferme, salle de jeux, jardin clôturé, four à pain.
Semaine : 300 € - 650 €
Ménage : 20 € - 50 €
Draps : à partir de 6 €

Chez Nina Loue

★★★

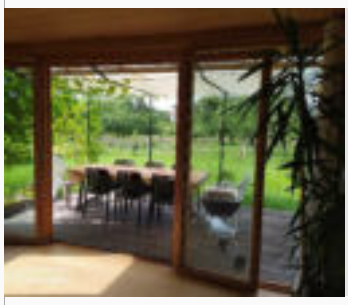

13 rue Gaffiot
25440 LIESLE
Tél : 03 81 57 48 60
Tél : 06 35 11 22 47
gitechezleontine.eu

4 chambres - 12 personnes

Gîte de 130m², dans maison écologique, indépendante, salle de jeux, jardin, terrasse.
Semaine : 400 € - 1000 €
Ménage : 30 € - 80 €
Draps : à partir de 6 €

La Vieille Maison - Les Hirondelles

★★★★

32 Grande Rue
25330 LIZINE
gite-lizine.fr

3 chambres - 8 personnes

Gîte entièrement rénové et décoré avec soin qui vous offre un intérieur spacieux et lumineux donnant sur un grand verger...
Nuitée : à partir de 95 €
Ménage : à partir de 80 €

La Vieille Maison - Vigne Sauvage

★★★★

32, Grande Rue
25330 LIZINE
gite-lizine.fr

2 chambres - 6 personnes

Gîte entièrement rénové et décoré avec soin qui vous offre un intérieur spacieux et lumineux donnant sur un grand verger...
Nuitée : à partir de 75 €
Semaine : 400 € - 500 €
Ménage : à partir de 60 €

Le Moulin

Chemin du Moulin
25330 LIZINE
Tél : 03 81 60 54 19
Tél : 06 08 75 20 08

4 chambres - 8 personnes

Ancien moulin entièrement rénové sur un site naturel exceptionnel en bord de loue.
Semaine : à partir de 1000 €
Ménage : à partir de 75 €

Gîte de la Part

★★

5 rue de la Vierge
25930 LODS
Tél : 06 70 95 01 38

2 chambres - 4 personnes

Profitez d'un séjour paisible dans cet appartement de plain pied, avec vue panoramique sur les gorges de la Loue.
Semaine : 300 € - 350 €
Draps : à partir de 15 €

Le Clos

★★★★

7 rue de la Fontaine
25440 LOMBARD
Tél : 06 48 05 94 66
leclos-lombard.com

1 chambre - 2 personnes

Joli gîte dans une petite chapelle rénovée. Terrasse indépendante et accès au grand parc. Proche des Salines.
Nuitée : 50 € - 60 €
Semaine : 350 € - 420 €

La Bergerie

Lieu-dit de la Grange Forest
25111 MONTGESOYE
Tél : 03 81 59 20 20
Tél : 06 48 20 02 41
grange-forest.com

2 chambres - 4 personnes

Gîte dans une ferme comtoise de 1846, entouré de champs et de verdure au-dessus de la vallée de la Loue.
Semaine : 490 € - 590 €
Ménage : à partir de 50 €

Bernard et Denise Dole

★★

15, rue Gilbert Cuinet
39330 MOUCHARD
Tél : 03 84 37 85 77
Tél : 06 32 94 23 05
gite-de-france-jura.monsite-orange.fr

2 chambres - 4 personnes

Ce gîte est situé dans la très belle ville de Mouchard au cœur des Montagnes du Jura. Idéal pour un séjour reposant au cœur du Val d'Amour.
Semaine : 260 € - 360 €
Ménage : à partir de 50 €
Draps : à partir de 7,50 €

Gîte du Bord de Loue

★★★

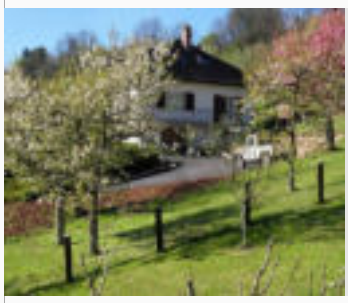

3 rue de la Marsotte
25920 MOUTHIER-HAUTE-PIERRE
Tél : 03 81 60 23 05
Tél : 06 06 79 30 31
gite-bord-de-loue.fr

1 chambre - 2 personnes

Ce gîte, situé dans un écrin de verdure en bord de rivière, fera la joie des pêcheurs et des randonneurs.
Semaine : 320 € - 350 €
Ménage : à partir de 30 €
Draps : à partir de 20 €

Joyone

★

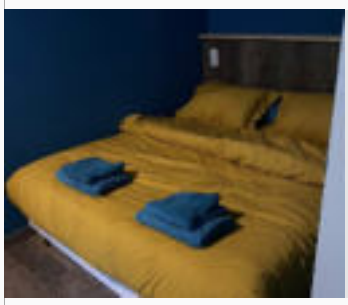

2, rue de Longeville
25920 MOUTHIER-HAUTE-PIERRE
Tél : 06 48 10 39 85

2 chambres - 2 personnes

Agréable studio dans maison de charme de 1682. Rénové en 2020. Grande terrasse. Situé à 100m de la Loue. Idéal randonneurs, pêcheurs.

Chalet les Ammonites

★★★

1, rue du Four
25330 NANS-SOUS-SAINTE-ANNE
Tél : 06 08 47 35 65, 06 50 57 13 99

2 chambres - 6 personnes

Nature, calme et repos au bord du Lizon. Franche-Comté. Nombreuses randos tout autour. Animaux amis. Parc canin sur place.
Semaine : 700 € - 760 €, 590 € - 620 €

Le Bief de l'Arcange

★★★

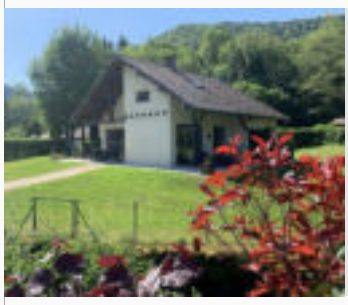

1 rue du Four
25330 NANS-SOUS-SAINTE-ANNE
Tél : 03 84 66 16 14
Tél : 06 08 47 35 65, 06 50 57 13 99
gite-de-la-doye.com

3 chambres - 8 personnes

Maison Chalet 8 personnes de 97m2 pleine nature, site classé natura 2000. Bordure de rivière et pêche. Parc arboré. Terrain de pétanque et parc canin.
Nuitée : à partir de 180 €
Semaine : 760 € - 1200 €
Ménage : à partir de 120 €
Draps : à partir de 13 €

Le Refuge des Repaires

7 Grande rue
25330 NANS-SOUS-SAINTE-ANNE
Tél : 03 81 86 50 79
les-repaires.fr

3 chambres - 12 personnes

Totalement indépendant, le refuge vous propose terrasse ensoleillée l'été et poêle à bois l'hiver !
Nuitée : à partir de 195 €
Semaine : à partir de 1165 €
Ménage : à partir de 50 €
Draps : à partir de 5 €

Ancien Hôtel de Grimont

★★★★

1 rue Eugène Cusenier
25290 ORNANS
Tél : 03 81 62 02 96
Tél : 06 31 36 23 93
ornans-gite.fr

3 chambres - 9 personnes

Spacieux gîte de caractère au cœur d'Ornans, la cité de Courbet, alliant patrimoine historique et modernité des aménagements.
Semaine : 695 € - 825 €
Ménage : à partir de 60 €

Au Château Mahaut

★★★★

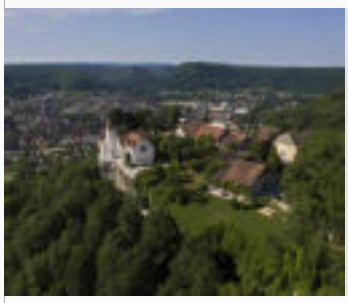

14 rue Saint Georges
25290 ORNANS
Tél : 06 78 86 52 63
gitechateauornans.com

1 chambre - 4 personnes

Gîte de caractère dans une ferme rénovée. Prestations modernes de qualité. Séjour voûté, chambre sur terrasse.
Semaine : 450 € - 545 €
Ménage : à partir de 50 €

Au Château Othon

★★★

14 rue Saint-Georges
25290 ORNANS
Tél : 06 78 86 52 63
gitechateauornans.com

1 chambre - 5 personnes

Gîte charmant dans une ferme rénovée. Prestations modernes de qualité. Grand séjour avec cuisine intégrée.
Semaine : 425 € - 495 €
Ménage : à partir de 50 €

Chez Madeleine et Jacques Berçot

★★

21 rue Saint Laurent
25290 ORNANS
Tél : 03 81 86 74 97
Tél : 06 85 58 59 29

1 chambre - 4 personnes

Meublé de tourisme tout confort dans rue calme, proche centre ville, musée Courbet, rivière la Loue, cour intérieure, possibilité garage fermé.
Semaine : à partir de 300 €
Ménage : à partir de 20 €
Draps : à partir de 10 €

Chez Mamie Maxeline

★★★

15 Avenue du Maréchal Juin
25290 ORNANS
Tél : 06 48 27 64 84

2 chambres - 4 personnes

À 5 min du centre-ville, à 100 m des sapins, je vous accueille pour vacances nature, sportives ou culturelles.
Nuitée : 60 € - 77 €
Semaine : 365 € - 465 €
Ménage : à partir de 40 €
Draps : à partir de 7 €

La Bastide

★★★

52 rue Edouard Bastide
25290 ORNANS
Tél : 06 32 38 95 28

3 chambres - 6 personnes

Maison à la décoration tendance et design en bordure de rivière ! Terrasse sur la loue et accès pour pêcher.
Semaine : 590 € - 660 €
Ménage : à partir de 30 €

La Rosa

★★★★

6 rue de la Plante
25290 ORNANS
Tél : 06 32 38 95 28

4 chambres - 10 personnes

Maison d'architecte, spacieuse et lumineuse. Prestation haut de gamme, déco tendance. Vue imprenable.
Nuitée : 150 € - 250 €
Semaine : 800 € - 1200 €
Ménage : à partir de 45 €

La Troisième Rive d'Ornans

★★★

1 rue du Président Wilson
25290 ORNANS
Tél : 07 68 28 93 28, 06 59 21 55 67

1 chambre - 4 personnes

Ambiance cosy & cocooning à la Troisième rive, une maisonnette de ville refaite à neuf dans la cité de Courbet.
Nuitée : 69 € - 120 €
Semaine : 349 € - 517 €
Ménage : à partir de 45 €
Draps : à partir de 15 €

La Villa Rouge

★★★

Ruelle de Trajemaille
25290 ORNANS
Tél : 06 81 50 91 09

1 chambre - 4 personnes

Ambiance maison de campagne, confort et authenticité. Pied à terre idéal pour rayonner autour d'Ornans. Jolie vue. Terrasse, jardin, parking.
Semaine : 450 € - 900 €
Ménage : à partir de 60 €
Draps : à partir de 15 €

La Volière

4 rue de Champliman
25290 ORNANS
Tél : 06 52 06 43 67
gite-ornans.com

2 chambres - 3 personnes

Petit gîte confortable au calme à 2 pas du centre d'Ornans. Terrasse couverte arborée avec très belle vue.
Semaine : à partir de 590 €
Ménage : à partir de 50 €

Le Chalet

★★★

14 rue Saint Laurent
25290 ORNANS
Tél : 06 61 43 89 44

2 chambres - 6 personnes

Esprit chalet de montagne en plein cœur d'Ornans. Balcon au-dessus de la rivière.
Semaine : 350 € - 800 €
Ménage : à partir de 40 €

Le Point de Départ

★★★

50 rue Edouard Bastide
25290 ORNANS
Tél : 06 31 13 10 99

2 chambres - 4 personnes

Entièrement neuf, équipé et lumineux, ce gîte situé au bord de la Loue est propice à la détente et à la pêche.
Nuitée : 50 € - 65 €
Semaine : 350 € - 455 €
Ménage : à partir de 30 €
Draps : à partir de 10 €

Le Relais du Balcon

★★

1 avenue de Lattre de Tassigny
25290 ORNANS
Tél : 06 76 24 78 18

3 chambres - 6 personnes

Appartement au centre d'Ornans, idéal pour visiter le Pays de Courbet.
Nuitée : à partir de 50 €
Semaine : à partir de 270 €
Ménage : à partir de 10 €
Draps : à partir de 10 €

Le Relais du Balcon

★★

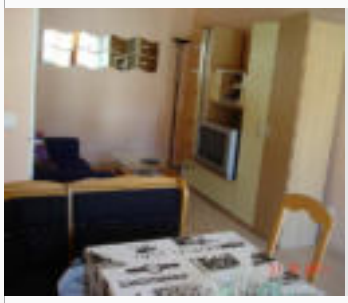

1 avenue de Lattre de Tassigny
25290 ORNANS
Tél : 06 76 24 78 18

3 chambres - 5 personnes

Appartement au centre d'Ornans, idéal pour visiter le Pays de Courbet.
Nuitée : à partir de 50 €
Semaine : à partir de 270 €
Ménage : à partir de 10 €
Draps : à partir de 10 €

Les Hauts de la Loue

★★★★

6 rue Marcel et Camille Tournier
25290 ORNANS
Tél : 06 24 59 65 34, 06 10 02 75 45
leshautsdelaloue.fr

4 chambres - 8 personnes

Villa confortable, lumineuse et spacieuse qui surplombe la Loue. Vue exceptionnelle et bien-être assuré.
Semaine : 650 € - 1000 €
Ménage : à partir de 80 €
Draps : à partir de 10 €

Une Évidence

24 Rue Édouard Bastide
25290 ORNANS

3 chambres - 7 personnes

Nouveau ! Maison tendance et design au bord de la rivière "La Loue", de 2 à 7 personnes , 3 chambres;, 2 SB, 1 pièce à vivre ouvrant sur une terrasse

Villa Bonnevaux

★★

3 Rue Principale
Bonnevaux le Prieuré
25620 ORNANS
Tél : 06 78 06 85 73

1 chambre - 4 personnes

Appartement de plain pied de 65 m2, composé d'une vaste pièce à vivre, coin cuisine équipé, séjour-salon clic-clac convertible, une chambre (lit 140).
Nuitée : à partir de 50 €
Semaine : à partir de 275 €
Ménage : à partir de 50 €

Chez Bernadette Faillenet

2 Grande Rue
25440 PALANTINE
Tél : 03 39 25 01 29

2 chambres - 5 personnes

Maison de village mitoyenne avec joli terrain attenant et privé, sans vis à vis.
Semaine : 350 € - 380 €
Ménage : à partir de 50 €

Le Gîte du Ruisseau

★★★★

5, rue des Grands Prés
25440 RONCHAUX
Tél : 03 81 63 76 50
Tél : 06 81 46 02 14
giteduruisseauronchaux.com

2 chambres - 6 personnes

Maison de maître, entièrement rénovée, alliant le confort moderne et le charme de l'ancien. Grand verger propice au calme et à la détente.
Semaine : à partir de 1000 €
Ménage : à partir de 80 €

Le Verger des douceurs

★★★

19 hameau "Les Calmants"
39700 SALANS
Tél : 03 84 81 38 82
Tél : 06 43 62 81 49
levergerdesdouceurs.com

5 chambres - 12 personnes

Grand gîte confortable et très bien aménagé dans maison indépendante mitoyenne. Grand terrain, terrasse
Semaine : 700 € - 900 €
Ménage : à partir de 150 €
Draps : à partir de 12 €

Le Pré de l'Âne

★★

2 impasse des Bergers
25330 SARAZ
Tél : 03 81 86 69 52
Tél : 06 85 83 43 28
eiram-gite.ovh

3 chambres - 6 personnes

Dans une ancienne ferme typique, un gite baigné de calme surplombant les gorges du Lison.
Semaine : 330 € - 430 €
Ménage : à partir de 60 €
Draps : à partir de 10 €

Chez Valérie Jorand

4, rue des forges
25290 SCEY-MAISIERES

6 personnes

Gîte du Grand Puits

★★★

1 chemin du Grand Puits
25290 SCEY-MAISIERES
Tél : 06 52 25 59 02
blandineyann.wixsite.com

2 chambres - 5 personnes

Près d'Ornans, belle ferme comtoise en bord de Loue pour un séjour familial. Parcours de pêche privé.
Nuitée : à partir de 150 €
Semaine : à partir de 550 €

Les Saisons de Bernadette

1 chemin de la Malcôte
Maisières-Notre-Dame
25290 SCEY-MAISIERES
Tél : 03 81 53 38 62
Tél : 06 83 51 05 20
laurenceboillon.wixsite.com

3 chambres - 6 personnes

Belle maison du XIXè s. située dans un cirque de verdure à 1,5km d'Ornans.
Semaine : 600 € - 750 €
Ménage : à partir de 90 €

Gîte de la Source Cachée

★★★

6 rue des Vergers
25620 TREPOT
Tél : 03 81 86 71 67
Tél : 06 72 42 29 11

2 chambres - 5 personnes

Gîte rural confortable dans une ancienne et vaste ferme traditionnelle.
Semaine : 320 € - 390 €
Ménage : 60 € - 90 €
Draps : 9 € - 15 €

Gîte de la Brigandière

3, rue du Val d'Amour
39600 VILLERS-FARLAY
Tél : 06 20 66 30 34
gite-jura-brigandiere.fr

5 chambres - 14 personnes

La Brigandière, gîte d'une capacité de 14 couchages, accueille toute l'année familles, groupes d'amis, associations... Gestion libre avec services.
Nuitée : à partir de 13 €
Semaine : à partir de 1421 €
Ménage : à partir de 100 €
Draps : à partir de 7 €

Le Gîte du Fourmilion

★★

3, rue du Val d'Amour
39600 VILLERS-FARLAY
Tél : 06 20 66 30 34
gite-jura-fourmilion.fr

3 chambres - 10 personnes

Charmante maison en pierre situé au cœur du Val d'Amour propice aux retrouvailles entre amis, en famille, en groupe...
Nuitée : 11 € - 26 €
Semaine : à partir de 790 €
Ménage : à partir de 50 €
Draps : à partir de 7 €

Une Maison sur la Loue

★★★

14 rue Gérard
25840 VUILLAFANS
Tél : 06 63 22 05 07
unemaisonsurlaloue.com

2 chambres - 4 personnes

Gîte de caractère du 17è alliant charme de l'ancien et confort actuel, niché dans la vallée de Loue.
Semaine : 445 € - 545 €
Ménage : à partir de 50 €

HÉBERGEMENTS COLLECTIFS

Rassemblez votre tribu et profitez...

Entre Loue et Lison

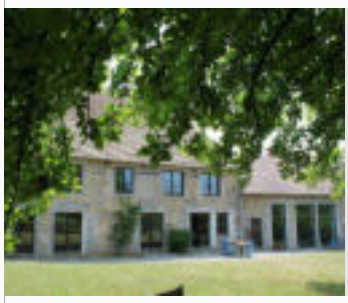

2 place du Village
25330 AMONDANS
Tél : 03 81 86 53 53
entre-loue-et-lison.com

32 personnes

Venez en solo, en couple, en famille, en groupe ! Petits-déjeuners, repas soir & pique-nique sur réservation.
Nuitée (par personne) : 27 € - 70 €

Gîte de groupes - Le P'tit Coin de Paradis

Le Besongey
25520 ARC-SOUS-CICON
Tél : 09 71 28 30 73
Tél : 06 31 54 38 69
gite-ferme-doubs.com

14 personnes

Ambiance montagne et bien-être pour un séjour avec spa et sauna, dans une combe à 4km du village.
Semaine (Hébergement complet) : 1328 € - 1771 €

River Pop Hostel

4 place de l'Église
25330 CLÉRON
Tél : 03 81 61 34 62

27 personnes

Voyage en solo, séjour entre amis, en mode tribu ? Il y a toujours un voyage pour vous au River Pop.
Nuitée (par personne) : 27 € - 48 €

Ferme Équestre du Pont du Diable

4 rue des Terrasses
25270 CROUZET-MIGETTE
Tél : 03 81 49 54 93
Tél : 06 82 66 51 85

39 personnes

Gîte 40 places, centre équestre avec cours d'équitation, pension, élevage, achat-vente, balades.
Nuitée (par personne) : 15 € - 18 €

Gîte d'étape Spéléo

18 rue du Tilleul
25660 MONTROND-LE-CHATEAU
Tél : 03 81 58 48 91
Tél : 06 87 06 58 18
speleo-gcpm.fr

40 personnes

Le gîte de Montrond accueille les groupes et les familles (2 à 40 pers.) désirant découvrir la région.
Nuitée (par personne) : 6,50 € - 7,70 €

Les Repaires

7 Grande rue
25330 NANS-SOUS-SAINTE-ANNE
Tél : 03 81 86 50 79
les-repaires.fr

37 personnes

En solo, en couple ou entre amis, les Repaires vous accueillent pour un weekend sportif ou pas !
Nuitée (par personne) : 21,60 € - 29 €
Demi-pension (par personne) : à partir de 30 €
Pension complète (par personne) : 44 € - 50 €

Lodge de la Piquette

Chemin des Baraques
25290 RUREY
Tél : 03 81 60 54 19
Tél : 06 08 75 20 08

14 personnes

Situé au bord de la Loue, Le Lodge de la Piquette accueille les pêcheurs dans un cadre de verdure exceptionnel.
Weekend (Hébergement complet) : à partir de 500 €
Semaine (Hébergement complet) : à partir de 1500 €

Gîte d'étape de Foucherans

16 rue de l'Église Foucherans
25620 TARCENAY-FOUCHERANS

14 personnes

Sur le GR595, les sentiers de pays et la voie verte. Proche site spéléo et escalade.
Nuitée (par personne) : 15 € - 20 €, à partir de 9 €

La Maison de Balanin

3, rue de l'Etang
39600 VILLERS-FARLAY
Tél : 06 20 66 30 34
lamaisondebalanin.com

24 personnes

Accueil de groupe et organisation de séjours à caractère éducatif, festif ou professionnel.
Nuitée (par personne) : 13 € - 26 €
Demi-pension (par personne) : 31 € - 59 €
Pension complète (par personne) : 42 € - 85 €
Weekend (Hébergement complet) : à partir de 576 €
Semaine (Hébergement complet) : 1050 € - 2184 €

La Tuffière

Chemin de Montgesoye
25840 VUILLAFANS
Tél : 03 81 60 96 76
Tél : 06 16 61 81 78
latuffiere.com

35 personnes

Gîte à l'orée du village sur un grand parc arboré. Confort et convivialité pour un séjour agréable.
Nuitée (par personne) : 28 € - 39 €
Demi-pension (par personne) : 52 € - 64 €

Le Pré Bailly

Lieu dit Pré Bailly
25840 VUILLAFANS
Tél : 03 81 60 91 52
vuillafans.fr

22 personnes

Pour les amateurs de randonnée et VTT, une étape en bord de Loue, idéale sur le GR145 et la via francigena.
Nuitée (par personne) : à partir de 15 €, à partir de 14 €

HÉBERGEMENTS INSOLITES

Nourrissez votre esprit d'aventure !

Les cabanes du Val de Loue

64 route de Cessey
25440 CHARNAY
Tél : 06 52 18 20 64
cabanesvaldeloue.com

4 chambres - 10 personnes

3 cabanes insolites en bois, chacune équipée d'un bain nordique privatif, dans un parc arboré de 2 hectares.
2 personnes : à partir de 145 €

Cabane de l'Érable

★★

4 rue de Lavans-Vuillafans
25580 LES PREMIERS SAPINS
Tél : 03 81 60 03 02
Tél : 06 66 49 63 04
gitecabanedelerable.com

1 chambre - 4 personnes

Gîte avec chambre perchée dans un arbre, cheminée, terrasse face à la nature et bain nordique.
Nuitée : à partir de 90 €
Semaine : à partir de 400 €

Roul'Poul "La roulotte au Poulailler"

★★

6 rue du Brieux
25620 MALBRANS
Tél : 06 81 79 63 67
roulpoul.netlify.app

2 personnes

Jolie roulotte chaleureuse et confortable en toute saison, à proximité d'une basse-cour. SPA extérieur et abrité à disposition.
Nuitée : à partir de 120 €

Les cabanes des Repaires

7 grande rue
25330 NANS-SOUS-SAINTE-ANNE
Tél : 03 81 86 50 79
les-repaires.fr

2 chambres - 4 personnes

Venez découvrir nos cabanes sur pilotis, idéales pour un weekend romantique dans les bois.
2 personnes : à partir de 65 €

Faerie cottage

5 allée de la Tour de Peilz
25290 ORNANS
Tél : 03 81 57 17 79
insolite-jura.com

2 chambres - 4 personnes

1 personne : à partir de 85 €

Les Greniers

5 Allée de la Tour de Peilz
25290 ORNANS
Tél : 03 81 57 17 79
insolite-jura.com

3 personnes

Les nouveaux greniers d'antan, reprenant la méthode traditionnelle, vous emportent dans un univers de rêve et d'aventure...
1 personne : à partir de 70 €
2 personnes : à partir de 135 €

Lodge canadienne

5 Allée de la Tour de Peilz
25290 ORNANS
Tél : 03 81 57 17 79
insolite-jura.com

5 personnes

Retrouvez le plaisir du camping dans un hébergement original avec terrasse et grand confort.
1 personne : à partir de 55 €

Lodge trappeur

5 Allée de la Tour de Peilz
25290 ORNANS
Tél : 03 81 57 17 79
insolite-jura.com

4 personnes

Retrouvez le plaisir du camping dans un hébergement original avec terrasse et grand confort.
1 personne : à partir de 60 €

Lodge Vénézia

5 Allée de la Tour de Peilz
25290 ORNANS
Tél : 03 81 57 17 79
insolite-jura.com

2 personnes

Cocon romantique pour 2, équipé d'une superbe baignoire à pattes de lion et d'un lit à baldaquin en bois brut. Équipé d'une cuisine et de toilettes.
1 personne : à partir de 70 €

Roulotte de la Faye

La Faye
25620 TARCENAY-FOUCHERANS
Tél : 03 81 59 27 34
fermeauberge-lafaye.com

1 chambre - 4 personnes

Un hébergement atypique dans une ambiance campagnarde, au calme parmi les chevaux.
1 personne : à partir de 40 €
2 personnes : à partir de 80 €

CAMPINGS

Ressourcez-vous dans un décor à couper le souffle !

Camping de la Forêt

★★★

Route de Septfontaine
CAMPING DE LA FORET
25270 LEVIER
Tél : 03 81 89 53 46
camping-dela-foret.com

Situé en bordure de forêt, dans un cadre de verdure unique, préservé et authentique. Petits et grands pourront se ressourcer.
Emplacement, véhicule et 2 personnes : à partir de 18 €
Location chalet : à partir de 430 €
Location mobilhome : à partir de 332 €
Animaux : à partir de 2 €

Le Champaloux

★★

33 route de Besançon
25930 LODS
Tél : 03 81 60 90 11
lods.fr

Camping situé en bordure de Loue dans une cité de caractère classée parmi les Plus beaux Villages de France.
Emplacement, véhicule et 2 personnes : à partir de 9 €

Aire naturelle de Montgesoye

Route de la Grange Millet
25111 MONTGESOYE
Tél : 03 81 62 25 81
Tél : 06 65 78 51 11

Notre camping au bord de la Loue, simple et nature, vous attend dans un cadre privilégié !
Emplacement, véhicule et 2 personnes : à partir de 9,90 €
Location chalet : à partir de 180 €

Camping écologique la Roche d'Ully

★★★★

5 allée de la Tour de Peilz
25290 ORNANS
Tél : 03 81 57 17 79
camping-ornans.com

Camping écoresponsable alliant habitats insolites et vue imprenable sur la Vallée. Accès au parc aquatique.
Emplacement, véhicule et 2 personnes : à partir de 16,10 €
Location chalet : à partir de 300 €
Location mobilhome : à partir de 310 €
Animaux : à partir de 3,30 €

Le Chanet

★★★

9 chemin du Chanet
25290 ORNANS
Tél : 03 81 62 23 44
lechanet.com

Camping ombragé et familial. Piscine naturelle unique dans la région. Aire de jeux, snack-bar en saison.
Emplacement, véhicule et 2 personnes : à partir de 17 €
Location chalet : à partir de 250 €
Location mobilhome : à partir de 285 €
Animaux : à partir de 2 €

Huttopia - La Plage Blanche

★★★

3 rue de la Plage
39380 OUNANS
Tél : 04 37 64 22 35
europe.huttopia.com

En bordure de rivière, dans le Val d'Amour à 20km de Dole, le camping Huttopia La Plage Blanche vous invite à un séjour paisible dans un cadre naturel
Emplacement, véhicule et 2 personnes : à partir de 20,30 €
Location mobilhome : à partir de 353 €
Animaux : à partir de 2,30 €

Le Val d'Amour

★★★

1 rue du Val d'Amour
39380 OUNANS
Tél : 03 84 37 61 89
levaldamour.com

Bien ombragé, toboggans aquatiques et piscines surveillées, animations en saison. Accueil chaleureux, ambiance conviviale, aire de jeux.
Emplacement, véhicule et 2 personnes : à partir de 14 €
Location chalet : à partir de 250 €
Location mobilhome : à partir de 246 €
Animaux : à partir de 2 €

Les Promenades

★★★

4 Rue des Promenades
25440 QUINGEY
Tél : 03 81 63 74 01
quingeycamping.fr

Camping situé en bord de Loue à 2 minutes à pied du centre de Quingey, tous commerces à proximité.
Emplacement, véhicule et 2 personnes : à partir de 14 €
Animaux : à partir de 1 €

Le Pré Bailly

★★

Lieu dit "Le Pré Bailly"
25840 VUILLAFANS
Tél : 03 81 60 91 52

Camping ombragé en bord de Loue, ambiance familiale dans un village de caractère, commerces à proximité.
Emplacement, véhicule et 2 personnes : à partir de 8 €
Location mobilhome : 400 € - 500 €
Animaux : à partir de 0

AIRES DE CAMPING-CAR

Pour une halte ou tout simplement profiter des services, à vous de choisir !

Le Champaloux

33 route de Besançon
25930 LODS
Tél : 03 81 60 90 11
lods.fr

L'aire d'accueil est située dans le camping du Champaloux au cœur du village de Lods, cité de caractère Bourgogne-Franche-Comté.
Emplacement et services : à partir de 9 €

Aire de services

9 Grande Rue
25330 NANS-SOUS-SAINTE-ANNE

L'aire de services est située en face de la Mairie. Les clefs du local sont disponibles à la Laiterie du Lizon.
Emplacement et services : à partir de 2,50 €

Aire de stationnement

Coutillau
Direction La Taillanderie
25330 NANS-SOUS-SAINTE-ANNE

Entre Pontarlier et Besançon, située en plein cœur de la Vallée du Lison, cette aire de stationnement vous permettra de découvrir notre beau village.
Stationnement : à partir de 5 €

Aire d'étape d'Ornans

1 bis rue des Essarts Cendrins
25290 ORNANS
Tél : 07 70 72 25 75
juracampingcar.com

L'aire d'étape d'Ornans surplombe le centre-ville historique dont l'accès est simplifié par l'escalier ou l'ascenseur.
Emplacement et services : à partir de 5 €

La Roche d'Ully

5 allée de la Tour de Peilz
25290 ORNANS
Tél : 03 81 57 17 79
camping-ornans.com

L'aire d'accueil de camping-car est située dans le camping écologique la Roche d'Ully ** au coeur même de la vallée de la Loue.**
Emplacement et services : à partir de 3 €

Le Val d'Amour

★★★

1 rue du Val d'Amour
39380 OUNANS
Tél : 03 84 37 61 89
levaldamour.com

D'une surface de 100 à 140 m², plat, herbeux et ombragé, nos emplacements confort sont destinés à votre camping-car.

Le Pré Bailly

Lieu-dit Le Pré Bailly
25840 VUILLAFANS
Tél : 03 81 60 91 52
Tél : 06 08 11 01 44
camping-vuillafans.com

L'aire est située dans le camping le Pré Bailly au centre du village de Vuillafans, Petite cité Comtoise de Caractère.
Emplacement et services : à partir de 8 €

OFFICE DE TOURISME
Destination Loue Lison
ORNANS | ARC-ET-SENANS

Horaires d'ouverture

DE JANVIER À AVRIL

- du mardi au samedi de 10h00 à 12h00 et de 14h00 à 17h00

MAI & JUIN

- du mardi au samedi de 9h30 à 12h00 et de 14h00 à 18h00

JUILLET & AOÛT

- **À ORNANS**
  du lundi au samedi de 9h00 à 12h30 et de 13h30 à 18h00,
  le dimanche de 10h00 à 13h00
- **À ARC-ET-SENANS**
  du lundi au samedi de 10h00 à 13h00 et de 13h30 à 17h30,
  le dimanche de 10h00 à 13h00

SEPTEMBRE

- du mardi au samedi de 9h30 à 12h00 et de 14h00 à 18h00

D'OCTOBRE À DÉCEMBRE

- du mardi au samedi de 10h00 à 12h00 et de 14h00 à 17h00

7 rue Pierre Vernier 25290 ORNANS | 32 Grande Rue 25610 ARC-ET-SENANS

0033 (0)3 81 62 21 50
contact@destinationlouelison.com

www.destinationlouelison.com

OrnansArcSenans

DOUBS LES BELLES RENCONTRES
Les Montagnes du Jura
BOURGOGNE FRANCHE COMTÉ TOURISME
Station Verte